

建筑方案总平面公示图

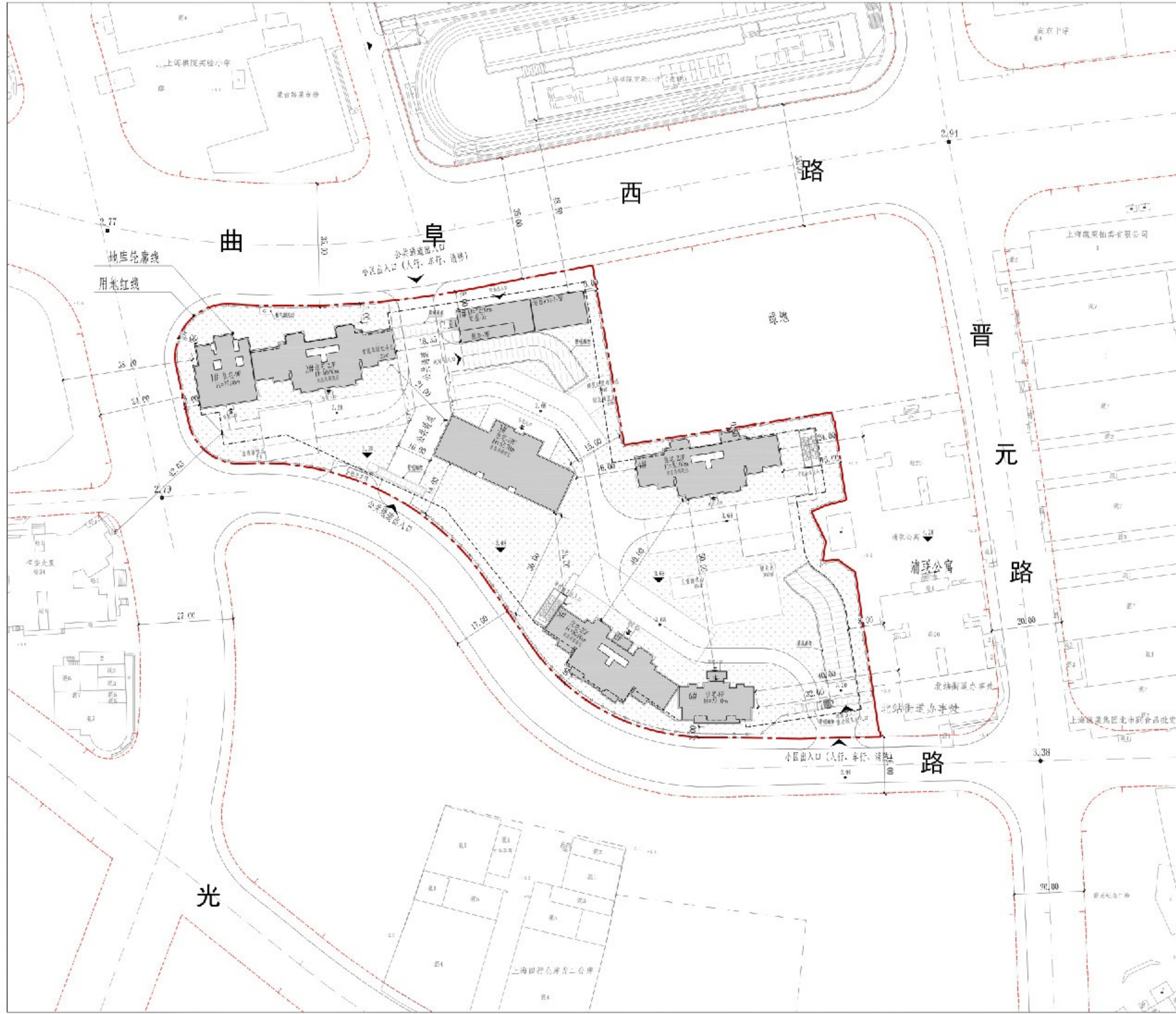

建设单位名称: [REDACTED]
 建设项目名称: 上海静安区天目路[REDACTED]
 36-01地块项目
 建设用地区域: 西至与镇路, 东至38-02绿地、浦联公寓,
 南至回次路, 北至曲阜西路
 规划用地性质: 二类住宅用地
 建筑工程性质: 住宅、配套用房
 建设用地区域: 14329.3平方米
 总建筑面积: 68804平方米
 其中: 地上建筑面积: 46686平方米
 (合计容积率42667平方米)
 地下建筑面积: 23218平方米
 容积率: 3.0
 建筑密度: 25%
 绿地率: 35%

图例

- 用地红线
- 规划道路红线
- 已建建筑
- 拟建建筑
- 绿化
- 地下建筑范围

上海市规划和自然资源局
 2021年03月10日