

建设项目日照分析报告

项目名称：上海市嘉定区云翔拓展大居 26A-10A 地块

共有产权保障住房项目日照分析

建设单位：上海中建嘉程房地产有限公司 (章)

设计单位：中国建筑上海设计研究院有限公司 (章)

设计负责人：孟强 (签名)

日照分析单位：上海市嘉定规划咨询服务中心 (章)

上海杜鹏工程设计有限公司 (章)

上海市嘉定规划咨询服务中心 上海杜鹏工程设计有限公司

分	析：	<u>张峰</u>	<u>孙凤波</u>
校	对：	<u>李坤</u>	<u>杨伟成</u>
审	核：	<u>蒋斌</u>	<u>冯丽艳</u>
单	位负责人：	<u>杨伟成</u>	<u>冯丽艳</u>

计算软件：T20 天正日照分析软件

软件版本号：T20-Sun V2.0

计算时间：二〇一九年七月二十九日

上海市嘉定区云翔拓展大居 26A-10A 地块共有产权保障住房项目 日照分析结论

上海中建嘉程房地产有限公司,就拟建上海市嘉定区云翔拓展大居 26A-10A 地块共有产权保障住房项目对其基地外客体建筑范围内确定的客体建筑 B1#、B2#、B4#、B13#~B15#楼的日照影响以及基地内拟建客体建筑 A1#~A10#楼的日照状况,委托我单位进行日照分析。

经我单位分析,基地外客体建筑 B1#、B2#、B4#、B13#~B15#楼以及基地内拟建客体建筑 A1#~A10#的日照满足日照规定要求。

日照分析单位:上海市嘉定规划咨询服务中心(章)

上海杜鹏工程设计与顾问有限公司(章)



上海市嘉定区云翔拓展大居 26A-10A 地块共有产权保障住房项目 日照分析报告

一、建设单位(委托方)名称: 上海中建嘉程房地产有限公司
地址: 上海市嘉定区嘉通路 31 弄 3 号 1107 室 邮政编码: 201800
法定代表人: 邱 盾 联系人: 姚 辰 联系电话: 13051108738

二、设计单位 名称: 中国建筑上海设计研究院有限公司
地址: 上海市普陀区云岭东路 235 号 2 号楼 邮政编码: 200062
法定代表人: 李 岩 设计负责人: 孟 强
联系人: 孙赵一 联系电话: 18621540110
资质证书编号: A131002449-6/1

三、日照分析单位(受托方)名称: 上海市嘉定规划咨询服务中心
地址: 上海市嘉定区迎园路 999 号 301 室 邮政编码: 201822
法定代表人: 唐伟峰 联系人: 须尧峰 联系电话: 59990250-24

上海杜鹏工程设计与顾问有限公司
地址: 嘉定区环城路 2222 号 邮政编码: 201800
法定代表人: 陈 革 联系人: 沈海枫 联系电话: 13701961664
资质证书编号: 乙级【沪】城规编第(142053)

四、日照分析项目情况

(一) 建设项目基本情况:

上海中建嘉程房地产有限公司 (以下简称委托方), 就拟建上海市嘉定区云翔拓展大居 26A-10A 地块共有产权保障住房项目(详见附图二)的日照情况以及其高层日照阴影范围内确定客体建筑的日照遮挡情况, 委托我公司进行分析。

建设地点: 嘉定区南翔镇

用地范围: 东至惠裕路、南至翔江公路、西至封滨河、北至嘉年路

(二) 基地内拟建建筑:

编号 (名称)	使用性质	层数 (层)	最高点 绝对标高 (米)	±0.00 的 绝对标高 (米)	室内外 高差 (米)	对其产生遮挡的建筑编号
A1#	住宅	19	64.40	5.25	0.15	A2#, A3#, A5#, A8#, A9#
A2#	住宅	19	64.40	5.25	0.15	A3#, A6#, A9#, A10#
A3#	住宅	19	64.40	5.25	0.15	A12#
A4#	住宅	19	64.40	5.25	0.15	A2#, A3#, A5#, A6#, A7#, A8#
A5#	住宅	19	64.40	5.25	0.15	A6#, A9#, A10#
A6#	住宅	19	64.40	5.25	0.15	A10#, A12#
A7#	住宅	19	64.40	5.25	0.15	A5#, A6#, A8#, A9#, A10#, A13#
A8#	住宅	19	64.40	5.25	0.15	A9#, A10#
A9#	住宅	19	64.40	5.25	0.15	A5#, A8#, A10#
A10#	住宅	19	63.85	5.25	0.15	无
A12#	公建	3	17.85	5.25	0.15	仅作主体
A15#	公建	1	13.20	6.30	0.15	仅作主体
A16#	公建	1	13.20	6.30	0.15	仅作主体

注: 基地内客体建筑 A1#~A10#楼还存在一定程度的日照自身遮挡影响。

(三) 基地外客体建筑范围内的客体建筑:

编号(门牌号)	使用性质	层数	绝对高度(米)	对其产生遮挡的建筑编号
B1#	住宅	19	63.45	A2#, B4#, C5#
B2#	住宅	19	63.45	A2#, B4#, C5#, C7#
B4#	住宅	19	63.45	A3#
B13#	住宅	24	78.90	A4#, A5#, A7#, B14#, B15#
B14#	住宅	24	78.90	A7#, A8#
B15#	住宅	24	78.90	A4#, A5#, A7#, A8#

注: 客体建筑包括设计方案经规划管理部门审定的或经批准尚未建设、以及正在建设的建筑。

(四) 基地外参与叠加分析的建筑:

编号 (名称)	使用 性质	层数	绝对高度(米)	对其产生遮挡 的建筑编号	备注
C5#	住宅	19	63.45	仅作主体	
C7#	住宅	19	63.45		

注: 1、上表中的标高为建筑最高部位的绝对高程(吴淞高程系统)

2、具体进行日照分析时建筑标高以日照分析附图上所标示的诸屋面标高为准。建筑为平屋面时, 该标高系指建筑女儿墙(包括栏杆)或屋面附属设施(含水箱、电梯井或构架)顶部的绝对高程; 建筑为坡屋面时, 该标高系指建筑屋面檐口或屋脊的绝对高程。

3、本报告以吴淞高程 5.250 米为起算点。

4、主体建筑包括设计方案经规划管理部门审定的、或经批准尚未建设、以及正在建设的等建筑。

拟建建筑的阴影范围，主、客体建筑位置关系，建筑标高以及客体建筑窗位如附图所示。

五、日照分析标准及依据

本日照分析报告的标准

- 1、《城市居住区规划设计规范》(GB50180-93 (2002 年版))
- 2、《建筑日照计算参数标准》(GB/T 50947-2014)
- 3、《上海市城市规划管理技术规定》(2003 年 10 月 18 日上海市人民政府令第 12 号发布, 根据 2010 年 12 月 20 日上海市人民政府令第 52 号公布的《上海市人民政府关于修改〈上海市农机事故处理暂行规定〉等 148 件市政府规章的决定》修正并重新公布)及其相关应用解释
- 4、《上海市日照分析规划管理办法》(沪规土资建规【2016】100 号)
- 5、《上海市普通中小学校建设标准》(DG/TJ08-12-2004)
- 6、《上海市普通幼儿园建设标准》(DG/TJ08-45-2005)
- 7、《嘉定区云翔拓展大型居住社区(JDC2-0101 单元)控制性详细规划》(沪府规【2017】167 号)

住宅日照标准按照以下具体要求控制:

受遮挡的低层独立式住宅的居室冬至日满窗日照的有效时间不少于连续两小时, 其主要朝向每层如有两个以上居室受遮挡的, 则最少应有一个居室满足冬至日满窗日照有效时间不少于连续两小时; 低层独立式住宅改为多户共用的, 除符合上述的日照时间规定外, 还应保证主要朝向受遮挡的每户有一个居室冬至日满窗日照有效时间不少于连续一小时。受遮挡的其他居住建筑的居室冬至日满窗日照的有效时间不少于连续一小时, 一户住宅的主要朝向有两个以上居室受遮挡的, 应确保有一个居室满足日照时间规定。

文教卫生建筑日照标准按照以下具体要求控制:

应保证被遮挡的医院的病房、休(疗)养院的病房和疗养室、幼儿园及托儿所的活动室和卧室、大中小学的教室冬至日满窗日照的有效时间不少于累计 3 小时, 宿舍每层应至少有半数以上的居室能获得冬至日满窗日照有效时间不少于连续 1 小时; 浦西内环线以内地区, 其间距应保证冬至日满窗日照的有效时间不少于累计 2 小时; 幼儿园与托儿所的室外活动场地应保证有一半以上的活动场地面积在冬至日照有效时间不少于累计 2 小时; 中小学校体育场应保证有一半以上的面积在冬至日照有效时间不少于累计 2 小时。宿舍每层应至少有半数以上的居室能获得冬至日满窗日照有效时间不少于连续 1 小时。

六、分析资料的来源说明

由委托方提供：1. 规划地块总平面图

2. 基地内拟建建筑的平、立、剖面图电子图档；
3. 客体范围内已建建筑的总图及单体平、立、剖面电子图档；
4. 主体范围内已建建筑的总图及单体平、立、剖面电子图档；

根据委托方提供的情况，除上述主、客体建筑外，按规划管理部门要求的主客体分析范围内目前尚无其他在建或已经批准方案待建的建筑。我公司在上述资料基础上进行日照分析计算。若由于委托方提供资料不实或方案变化而导致分析差错，我方将不承担责任。

七、本日照分析报告采用 T20 天正日照分析软件（版本号 T20-Sun V2.0）进行分析计算。

本日照分析计算的参数如下：

参数类型	边界参数
经纬度	东经 121 度 28 分 北纬 31 度 14 分
日照基准年	2001 年
计算日期（节气）	12 月 22 日（冬至日）
计算时间	09:00-15:00
计算间隔	1 分钟
采样点间距	窗户 0.3 米, 场地 1 米
时间统计方式	住宅：有效时间为连续时间段 文教卫生建筑：有效时间为累计时间段 5 分钟以上统计

八、日照分析说明

（一）客体建筑

通过作拟建高层 A1#~A10#楼 9:00~15:00 日照阴影范围（见附图三），项目阴影范围内有已建住宅（B1#、B2#、B4#、B13#~B15#楼）受到遮挡，阴影范围以外的建筑及窗位不受该建设项目的日照遮挡影响，不需再进行日照定量分析。

（二）主体建筑

通过作客体建筑的主体范围（见附图四），可知在日照有效时间段内，在该范围以内无已建或在待建高层建筑。

综上，本报告仅需对以下建筑进行日照定量分析：

1. 拟建 A1#~A10#楼的所有窗位
2. 基地外 B1#、B4#、B13#~B15#楼的所有窗位及 B2#楼的部分窗位

同时,考虑北侧规划住宅 27A-02A 地块、规划养老院 28A-02C 地块,故对其用地进行初步的多点分析,计算采样点间距 1 米。

九、日照分析结论

客体建筑的具体日照时间分析结果及分户情况详见日照分析表。

(一) 基地内拟建居住建筑结论表

分析建筑编号	在自身遮挡下	叠加前排建筑遮挡下统计到窗	叠加前排建筑遮挡下统计到户
A1#	所有南向窗户满足“住宅日照标准”	有 43 个南向窗户不满足“住宅日照标准”	每户均满足“住宅日照标准”
A2#	所有南向窗户满足“住宅日照标准”	有 72 个南向窗户不满足“住宅日照标准”	每户均满足“住宅日照标准”
A3#	所有南向窗户满足“住宅日照标准”	所有南向窗户满足“住宅日照标准”	每户均满足“住宅日照标准”
A4#	所有南向窗户满足“住宅日照标准”	有 30 个南向窗户不满足“住宅日照标准”	每户均满足“住宅日照标准”
A5#	所有南向窗户满足“住宅日照标准”	有 35 个南向窗户不满足“住宅日照标准”	每户均满足“住宅日照标准”
A6#	所有南向窗户满足“住宅日照标准”	所有南向窗户满足“住宅日照标准”	每户均满足“住宅日照标准”
A7#	所有南向窗户满足“住宅日照标准”	有 42 个南向窗户不满足“住宅日照标准”	每户均满足“住宅日照标准”
A8#	所有南向窗户满足“住宅日照标准”	有 38 个南向窗户不满足“住宅日照标准”	每户均满足“住宅日照标准”
A9#	所有南向窗户满足“住宅日照标准”	有 38 个南向窗户不满足“住宅日照标准”	每户均满足“住宅日照标准”
A10#	所有南向窗户满足“住宅日照标准”	所有南向窗户满足“住宅日照标准”	每户均满足“住宅日照标准”
结论: 上海市嘉定区云翔拓展大居 26A-10A 地块共有产权保障住房项目建设后, 受高层遮挡的 A1#~A10#楼的每户均满足“住宅日照标准”。			

(二) 基地北侧已建居住建筑结论表

分析建筑编号	拟建建筑建设前		拟建建筑建设后	
	统计到窗	统计到户	统计到窗	统计到户
B1#	有 28 个南向窗户不满足“住宅日照标准”	每户均满足“住宅日照标准”	未新增南向窗户不满足“住宅日照标准” 原不满足日照标准的窗户时间没有减少	每户均满足“住宅日照标准”
B2#	所有南向窗户满足“住宅日照标准”	每户均满足“住宅日照标准”	所有南向窗户满足“住宅日照标准”	每户均满足“住宅日照标准”

B4#	所有南向窗户满足“住宅日照标准”	每户均满足“住宅日照标准”	所有南向窗户满足“住宅日照标准”	每户均满足“住宅日照标准”
B13#	有 117 个南向窗户不满足“住宅日照标准”	每户均满足“住宅日照标准”	未新增南向窗户不满足“住宅日照标准” 原不满足日照标准的窗户时间没有减少	每户均满足“住宅日照标准”
B14#	所有南向窗户满足“住宅日照标准”	每户均满足“住宅日照标准”	新增 40 个南向窗户不满足“住宅日照标准”	每户均满足“住宅日照标准”
B15#	所有南向窗户满足“住宅日照标准”	每户均满足“住宅日照标准”	新增 47 个南向窗户不满足“住宅日照标准”	每户均满足“住宅日照标准”
<p>结论：上海市嘉定区云翔拓展大居 26A-10A 地块共有产权保障住房项目建设后，北侧 B1#、B2#、B4#、B13#~B15#楼每户均满足“住宅日照标准”。</p>				

客体建筑的具体日照时间分析结果和分户情况详见建筑单体日照时间分析附表。

十、附图

附图一：区位图

附图二：地块所在区域土地使用规划图

附图三：客体建筑范围图

附图四：主体建筑范围图

附图五：日照分析计算图

附图六：规划地块多点分析图

日照分析单位：上海市嘉定规划咨询服务中心（章）

上海杜腾工程设计咨询有限公司（章）

日照时间表

A1#楼窗分析表

分户编号	窗位	层号	窗台高(米)	日照时间				朝向 (有效时间段)
				自身遮挡下	最长有效 连照	叠加前排建筑 遮挡下	最长有效 连照	
1	1	1	0.90	09:00~14:30	05:30	10:51~12:40	01:49	南偏东 24 度 (9:00~14:30)
	2	1	0.90	09:30~14:30	05:00	11:05~12:50	01:45	
2	3	1	0.90	09:00~14:30	05:30	11:18~13:04	01:46	
		1~6	0.90~14.90	09:00~11:53	02:53	11:27~11:53	00:26	
	4	7	17.70	09:00~11:53	02:53	11:18~11:53	00:35	
		8	20.50	09:00~11:53	02:53	10:38~10:49 11:07~11:53	00:46	
		9	23.30	09:00~11:53	02:53	10:22~10:49 11:07~11:53	00:46	
		10	26.10	09:00~11:53	02:53	10:22~11:53	01:31	
5	1	0.90	09:00~14:30	05:30	11:40~13:18	01:38		
3	6	1	0.90	09:00~14:30	05:30	11:49~13:24	01:35	
		1~5	0.90~12.10	09:00~12:28	03:28	11:59~12:28	00:29	
	7	6	14.90	09:00~12:28	03:28	11:50~12:28	00:38	
		7	17.70	09:00~12:28	03:28	11:04~11:23 11:40~12:28	00:48	
		8	20.50	09:00~12:28	03:28	11:00~11:24 11:38~12:28	00:50	
		9	23.30	09:00~12:28	03:28	11:00~12:28	01:28	
8	1	0.90	09:00~14:30	05:30	12:11~13:38	01:27		
4	9	1~5	0.90~12.10	09:00~11:27	02:27	0	00:00	
		6~8	14.90~20.50	09:00~11:27	02:27	11:24~11:27	00:03	
	10	9	23.30	09:00~11:27	02:27	10:18~10:46 11:04~11:27	00:28	
		10	26.10	09:00~11:27	02:27	09:59~11:27	01:28	
		1	0.90	09:00~13:50	04:50	12:25~13:43	01:18	
5	11	1	0.90	09:00~14:30	05:30	12:34~13:49	01:15	
	12	1	0.90	09:30~14:30	05:00	12:44~13:56	01:12	
6	13	1	0.90	09:00~14:30	05:30	12:57~14:07	01:10	
		1~6	0.90~14.90	09:00~11:53	02:53	09:00~09:10	00:10	
	14	7	17.70	09:00~11:53	02:53	09:00~09:10 11:18~11:46	00:28	
		8	20.50	09:00~11:53	02:53	09:00~09:10 11:07~11:53	00:46	
		9	23.30	09:00~11:53	02:53	09:00~09:10 10:14~10:27 11:07~11:53	00:46	
		10	26.10	09:00~11:53	02:53	09:00~09:10 09:58~10:27 10:44~11:53	01:09	
15	1	0.90	09:00~14:30	05:30	09:00~09:25 13:11~14:15	01:04		
7	16	1	0.90	09:00~14:30	05:30	09:00~09:37 13:17~14:19	01:02	
		1~5	0.90~12.10	09:00~12:29	03:29	09:00~09:53	00:53	
	17	6	14.90	09:00~12:29	03:29	09:00~09:53 11:50~12:14	00:53	
		7	17.70	09:00~12:29	03:29	09:00~09:53 11:41~12:29	00:53	
		8	20.50	09:00~12:29	03:29	09:00~09:53 10:38~11:03 11:41~12:29	00:53	

8	9	23.30	09:00~12:29	03:29	09:00~09:53 10:37~11:05 11:11~12:29	01:18	
	18	1	0.90	09:00~14:30	05:30	09:00~10:05 13:31~14:28	01:05
	19	1	0.90	09:00~11:27	02:27	09:00~10:20	01:20
	20	1	0.90	09:00~13:50	04:50	09:00~10:34 13:37~13:50	01:34

注: A1#楼底层窗台标高 6.15 米 (绝对高度), 一层及一层以上层高均为 2.8 米。

A2#楼窗分析表

分户编号	窗位	层号	窗台高 (米)	日照时间				朝向 (有效时段)	
				自身遮挡下	最长有效 连照	叠加前排建筑 遮挡下	最长有效 连照		
1	1	1	0.90	09:00~14:30	05:30	10:33~12:11	01:38	南偏东 24 度 (9:00~14:30)	
	2	1	0.90	09:30~14:30	05:00	10:48~12:24	01:36		
2	4	3	1	0.90	09:00~14:30	05:30	11:04~12:41		01:37
		1~8	0.90~20.50	09:00~11:53	02:53	11:16~11:53	00:37		
	9	23.30	09:00~11:53	02:53	11:06~11:53	00:47			
	10	26.10	09:00~11:53	02:53	10:28~10:31 10:53~11:53	01:00			
5	1	0.90	09:00~14:30	05:30	11:30~13:01	01:31			
3	6	1	0.90	09:00~14:30	05:30	11:41~13:08	01:27		
		1~7	0.90~17.70	09:00~12:28	03:28	11:52~12:28	00:36		
	8	20.50	09:00~12:28	03:28	11:41~12:28	00:47			
	7	9	23.30	09:00~12:28	03:28	11:01~11:12 11:33~12:28	00:55		
		10	26.10	09:00~12:28	03:28	10:47~11:12 11:29~12:28	00:59		
		11	28.90	09:00~12:28	03:28	10:47~12:28	01:41		
8	1	0.90	09:00~14:30	05:30	12:06~13:26	01:20			
4	9	1~7	0.90~17.70	09:00~11:27	02:27	0	00:00		
		8	20.50	09:00~11:27	02:27	11:25~11:27	00:02		
	9~10	23.30~26.10	09:00~11:27	02:27	11:18~11:27	00:09			
	11	28.90	09:00~11:27	02:27	11:10~11:27	00:17			
	12	31.70	09:00~11:27	02:27	10:00~10:29 10:45~11:27	00:42			
	13	34.50	09:00~11:27	02:27	09:40~11:27	01:47			
10	1	0.90	09:00~13:50	04:50	12:22~13:34	01:12			
5	11	1	0.90	09:00~14:30	05:30	12:32~13:41	01:09		
	12	1	0.90	09:30~14:30	05:00	12:43~13:50	01:07		
6	13	1	0.90	09:00~14:30	05:30	12:58~14:04	01:06		
		1~9	0.90~23.30	09:00~11:53	02:53	0	00:00		
	10	26.10	09:00~11:53	02:53	11:20~11:46	00:26			
	11~12	28.90~31.70	09:00~11:53	02:53	11:01~11:53	00:52			
14	13	34.50	09:00~11:53	02:53	09:48~10:04 10:47~11:53	01:06			
	15	1	0.90	09:00~14:30	05:30	13:13~14:14	01:01		
7	16	1	0.90	09:00~14:30	05:30	13:19~14:19	01:00		
		1~8	0.90~20.50	09:00~12:29	03:29	09:00~09:08	00:08		
	9	23.30	09:00~12:29	03:29	09:00~09:08 12:00~12:20	00:20			
	17	10	26.10	09:00~12:29	03:29	09:00~09:08 11:46~12:29	00:43		
		11	28.90	09:00~12:29	03:29	09:00~09:08 10:52~10:54 11:46~12:29	00:43		

18	12	31.70	09:00~12:29	03:29	09:00~09:08 10:25~10:54 11:28~12:29	01:01
	1~5	0.90~12.10	09:00~14:30	05:30	09:00~09:26 13:35~14:30	00:55
	6	14.90	09:00~14:30	05:30	09:00~09:26 13:06~13:10 13:27~14:30	01:03
8	1~9	0.90~23.30	09:00~11:27	02:27	09:00~09:50 11:21~11:23	00:50
	10	26.10	09:00~11:27	02:27	09:00~09:50 11:21~11:23	00:50
	11	28.90	09:00~11:27	02:27	09:00~09:50 11:01~11:23	00:50
	12	31.70	09:00~11:27	02:27	09:00~09:51 11:01~11:27	00:51
	13	34.50	09:00~11:27	02:27	09:00~09:59 10:09~10:32 10:59~11:27	00:59
	14	37.30	09:00~11:27	02:27	09:00~11:27	02:27
	20	1	0.90	09:00~13:50	04:50	09:00~10:10 13:41~13:50

注: A2#楼底层窗台标高 6.15 米 (绝对高度), 一层及一层以上层高均为 2.8 米。

A3#楼窗分析表

分户编号	窗位	层号	窗台高 (米)	日照时间				朝向 (有效时间段)
				自身遮挡下	最长有效连照	叠加前排建筑遮挡下	最长有效连照	
1	1	1	0.90	09:00~13:30	04:30	09:00~13:30	04:30	南偏东 36 度 (9:00~13:30)
	2	1	0.90	09:00~13:30	04:30	09:00~13:30	04:30	
2	3	1	0.90	09:00~13:30	04:30	09:00~13:30	04:30	
	4	1	0.90	09:00~11:09	02:09	09:00~11:09	02:09	
	5	1	0.90	09:00~13:30	04:30	09:00~13:30	04:30	
3	6	1	0.90	09:00~13:30	04:30	09:00~13:30	04:30	
	7	1	0.90	09:00~11:45	02:45	09:00~11:45	02:45	
4	8	1	0.90	09:00~13:30	04:30	09:00~13:30	04:30	
	9	1	0.90	09:00~10:41	01:41	09:00~10:41	01:41	
5	10	1	0.90	09:00~13:01	04:01	09:00~13:01	04:01	
	11	1	0.90	09:00~13:30	04:30	09:00~13:30	04:30	
6	12	1	0.90	09:00~13:30	04:30	09:00~13:30	04:30	
	13	1	0.90	09:00~13:30	04:30	09:00~13:30	04:30	
	14	1	0.90	09:00~11:09	02:09	09:00~11:09	02:09	
7	15	1	0.90	09:00~13:30	04:30	09:00~13:30	04:30	
	16	1	0.90	09:00~13:30	04:30	09:00~13:30	04:30	
	17	1	0.90	09:00~11:45	02:45	09:00~11:45	02:45	
8	18	1	0.90	09:00~13:30	04:30	09:00~13:30	04:30	
	19	1	0.90	09:00~10:41	01:41	09:00~10:41	01:41	
	20	1	0.90	09:00~13:01	04:01	09:00~13:01	04:01	

注: A3#楼底层窗台标高 6.15 米 (绝对高度), 一层及一层以上层高均为 2.8 米。

A4#楼窗分析表

分户编号	窗位	层号	窗台高 (米)	日照时间				朝向 (有效时间段)
				自身遮挡下	最长有效连照	叠加前排建筑遮挡下	最长有效连照	
1	1	1	0.90	09:00~14:30	05:30	10:50~12:31	01:41	南偏东 24 度 (9:00~14:30)
	2	1	0.90	09:00~14:30	05:30	11:07~12:42	01:35	
2	3	1	0.90	09:00~14:30	05:30	11:21~12:53	01:32	
	4	1	0.90	09:00~13:20	04:20	11:32~13:00	01:28	

3	5	1	0.90	09:00~13:20	04:20	11:44~13:08	01:24	
	6	1	0.90	09:00~14:30	05:30	11:56~13:17	01:21	
4	7	1~7	0.90~17.70	09:00~11:20	02:20	0	00:00	
		8~9	20.50~23.30	09:00~11:20	02:20	11:17~11:20	00:03	
		10	26.10	09:00~11:20	02:20	10:19~10:41 11:17~11:20	00:22	
	11	28.90	09:00~11:20	02:20	09:57~11:20	01:23		
8	1	0.90	09:00~13:36	04:36	12:12~13:24	01:12		
5	9	1	0.90	09:00~14:30	05:30	12:22~13:30	01:08	
	10	1	0.90	09:30~14:30	05:00	12:33~13:37	01:04	
6	11	1	0.90	09:00~14:30	05:30	09:00~09:01 12:48~13:49	01:01	
		1~7	0.90~17.70	09:00~11:53	02:53	09:00~09:20	00:20	
	12	8	20.50	09:00~11:53	02:53	09:00~09:20 11:26~11:48	00:22	
		9	23.30	09:00~11:53	02:53	09:00~09:20 11:04~11:51	00:47	
		10	26.10	09:00~11:53	02:53	09:00~09:20 10:16~10:29 11:04~11:53	00:49	
	13	11	28.90	09:00~11:53	02:53	09:00~09:20 10:16~10:29 10:51~11:53	01:02	
		1	0.90	09:00~14:30	05:30	09:03~09:36 13:05~13:59	00:54	
	13	2	3.70	09:00~14:30	05:30	09:02~09:36 13:05~13:59	00:54	
		3	6.50	09:00~14:30	05:30	09:00~09:36 13:05~14:00	00:55	
		4	9.30	09:00~14:30	05:30	09:00~09:36 13:05~14:04	00:59	
		5	12.10	09:00~14:30	05:30	09:00~09:36 13:05~14:12	01:07	
	7	14	1	0.90	09:00~14:30	05:30	09:08~09:49 13:11~14:03	00:52
			2	3.70	09:00~14:30	05:30	09:07~09:49 13:11~14:04	00:53
3			6.50	09:00~14:30	05:30	09:03~09:49 13:11~14:04	00:53	
4			9.30	09:00~14:30	05:30	09:00~09:49 13:11~14:08	00:57	
5			12.10	09:00~14:30	05:30	09:00~09:49 13:11~14:17	01:06	
15		1	0.90	09:00~12:28	03:28	09:14~10:05	00:51	
		2	3.70	09:00~12:28	03:28	09:11~10:05	00:54	
		3	6.50	09:00~12:28	03:28	09:04~10:05	01:01	
16		1	0.90	09:00~14:30	05:30	09:18~10:19 13:28~14:14	01:01	
8	17	1	0.90	09:00~13:38	04:38	09:22~10:34 13:34~13:38	01:12	
	18	1	0.90	09:00~14:30	05:30	09:23~10:51 13:40~14:21	01:28	

注: A4#楼底层窗台标高 6.15 米 (绝对高度)。一层及一层以上层高均为 2.8 米。

A5#楼窗分析表

分户编号	窗位	层号	窗台高(米)	日照时间				朝向 (有效时间段)
				自身遮挡下	最长有效 连照	叠加前排建筑 遮挡下	最长有效 连照	
1	1	1	0.90	09:00~14:30	05:30	09:52~10:23 10:56~11:11 11:17~14:30	03:13	南偏东 24 度 (9:00~14:30)
	2	1	0.90	09:00~14:30	05:30	10:09~10:32 11:06~14:30	03:24	
2	3	1	0.90	09:00~14:30	05:30	10:25~10:42 11:15~14:30	03:15	
	4	1	0.90	09:00~13:20	04:20	10:39~10:53 10:54~10:56 11:08~11:10 11:22~13:20	01:58	
3	5	1	0.90	09:00~13:20	04:20	10:54~11:06 11:08~11:18 11:29~13:20	01:51	
	6	1	0.90	09:00~14:30	05:30	11:09~11:26 11:34~14:30	02:56	
4	7	1~7	0.90~17.70	09:00~11:20	02:20	0	00:00	
	8	20.50	09:00~11:20	02:20	11:19~11:20	00:01		
	9	23.30	09:00~11:20	02:20	11:14~11:20	00:06		
	10	26.10	09:00~11:20	02:20	10:25~10:29 10:51~11:20	00:29		
	11	28.90	09:00~11:20	02:20	10:18~10:29 10:51~11:20	00:29		
	12	31.70	09:00~11:20	02:20	10:17~11:20	01:03		
5	8	1	0.90	09:00~13:36	04:36	11:32~13:36	02:04	
	9	1	0.90	09:00~14:30	05:30	11:45~14:30	02:45	
10	1	0.90	09:39~14:30	04:51	11:58~14:30	02:32		
6	11	1	0.90	09:00~14:30	05:30	12:14~14:30	02:16	
	12	1~6	0.90~14.90	09:00~13:20	04:20	12:23~13:20	00:57	
	7	17.70	09:00~13:20	04:20	12:22~13:20	00:58		
	8	20.50	09:00~13:20	04:20	12:13~13:20	01:07		
7	13	1~7	0.90~17.70	09:00~13:20	04:20	12:33~13:20	00:47	
	8	20.50	09:00~13:20	04:20	11:52~11:56 12:15~13:20	01:05		
	14	1	0.90	09:00~14:30	05:30	12:46~14:30	01:44	
8	15	1~7	0.90~17.70	09:00~12:42	03:42	0	00:00	
	8	20.50	09:00~12:42	03:42	12:38~12:42 11:25~11:40	00:04		
	9	23.30	09:00~12:42	03:42	12:18~12:21 12:30~12:42	00:15		
	10	26.10	09:00~12:42	03:42	10:57~11:42 11:54~11:57 12:16~12:42	00:45		
	11	28.90	09:00~12:42	03:42	10:52~12:42	01:50		
	16	1	0.90	09:00~14:30	05:30	09:00~09:18 13:03~14:30	01:27	

注: A5#楼底层窗台标高 6.15 米(绝对高度), 一层及一层以上层高均为 2.8 米。

A6#楼窗分析表

分户编号	窗位	层号	窗台高(米)	日照时间				朝向 (有效时间段)
				自身遮挡下	最长有效 连照	叠加前排建筑 遮挡下	最长有效 连照	
1	1	1	0.90	09:00~14:30	05:30	09:11~11:23	02:12	南偏东 24 度 (9:00~14:30)
	2	1	0.90	09:00~14:30	05:30	09:30~11:45	02:15	

2	3	1	0.90	09:00~14:30	05:30	09:42~12:05	02:23
	4	1	0.90	09:00~13:20	04:20	09:41~12:20	02:39
3	5	1	0.90	09:00~13:20	04:20	09:46~12:35	02:49
	6	1	0.90	09:00~14:30	05:30	09:58~12:50	02:52
4	7	1	0.90	09:00~11:20	02:20	09:40~11:20	01:40
	8	1	0.90	09:00~13:36	04:36	09:41~13:04	03:23
5	9	1	0.90	09:00~14:30	05:30	09:46~13:15	03:29
	10	1	0.90	09:39~14:30	04:51	09:57~13:27	03:30
6	11	1	0.90	09:00~14:30	05:30	10:35~13:47	03:12
	12	1	0.90	09:00~13:20	04:20	10:35~13:20	02:45
7	13	1	0.90	09:00~13:20	04:20	09:00~09:15 10:43~13:20	02:37
	14	1	0.90	09:00~14:30	05:30	09:00~09:53 11:03~14:10	03:07
8	15	1	0.90	09:00~12:42	03:42	09:00~10:41 10:56~12:42	01:46
	16	1	0.90	09:00~14:30	05:30	09:00~14:19	05:19

注: A6#楼底层窗台标高 6.15 米 (绝对高度), 一层及一层以上层高均为 2.8 米。

A7#楼窗分析表

分户编号	窗位	层号	窗台高(米)	日照时间				朝向 (有效时间段)
				自身遮挡下	最长有效 连照	叠加前排建筑 遮挡下	最长有效 连照	
1	1	1	0.90	09:00~14:30	05:30	10:28~14:30	04:02	南偏东 24 度 (9:00~14:30)
	2	1	0.90	09:00~14:30	05:30	10:48~14:30	03:42	
2	3	1	0.90	09:00~14:30	05:30	11:06~14:30	03:24	
	4	1	0.90	09:00~13:20	04:20	11:20~13:20	02:00	
3	5	1	0.90	09:00~13:20	04:20	11:34~13:20	01:46	
	6	1	0.90	09:00~14:30	05:30	11:50~14:30	02:40	
4	1~9	0.90~23.30	09:00~11:20	02:20	0	00:00		
	10~11	26.10~28.90	09:00~11:20	02:20	11:00~11:09	00:09		
	12	31.70	09:00~11:20	02:20	10:12~10:15 11:00~11:20	00:20		
	13	34.50	09:00~11:20	02:20	09:38~10:15 10:32~10:33 10:46~11:20	00:37		
	14	37.30	09:00~11:20	02:20	09:13~11:20	02:07		
5	8	1	0.90	09:00~13:36	04:36	12:09~13:36	01:27	
	9	1	0.90	09:00~14:30	05:30	12:21~14:30	02:09	
6	10	1	0.90	09:30~14:30	05:00	12:34~14:30	01:56	
	11	1	0.90	09:00~14:30	05:30	12:52~14:30	01:38	
7	1~9	0.90~23.30	09:00~11:53	02:53	0	00:00		
	10	26.10	09:00~11:53	02:53	11:13~11:14 11:26~11:30 11:33~11:39	00:06		
	11	28.90	09:00~11:53	02:53	10:54~11:41	00:47		
	12	31.70	09:00~11:53	02:53	10:44~11:53	01:09		
	13	1	0.90	09:00~14:30	05:30	13:11~14:30	01:19	
7	14	1	0.90	09:00~14:30	05:30	09:00~09:11 13:19~14:30	01:11	
	1~8	0.90~20.50	09:00~12:29	03:29	09:00~09:32	00:32		
	9	23.30	09:00~12:29	03:29	09:00~09:32 12:06~12:10 12:15~12:16	00:32		
	10	26.10	09:00~12:29	03:29	09:00~09:32 11:33~12:18	00:45		

	11	28.90	09:00~12:29	03:29	09:00~09:32 10:37~10:51 11:31~12:29	00:58	
		31.70	09:00~12:29	03:29	09:00~09:32 10:37~10:51 11:18~12:29	01:11	
	16	1~7	0.90~17.70	09:00~14:30	05:30	09:00~09:48 13:38~14:30	00:52
		8	20.50	09:00~14:30	05:30	09:00~09:48 13:27~14:30	01:03
8	17	1	0.90	09:00~13:38	04:38	09:00~10:08	01:08
	18	1	0.90	09:00~14:30	05:30	09:06~10:29 13:51~14:30	01:23

注: A7#楼底层窗台标高 6.15 米 (绝对高度), 一层及一层以上层高均为 2.8 米。

A8#楼窗分析表

分户 编号	窗位	层号	窗台高 (米)	日照时间				朝向 (有效时间段)
				自身遮挡下	最长有效 连照	叠加前排建筑 遮挡下	最长有效 连照	
1	1	1	0.90	09:00~14:30	05:30	10:40~14:30	03:50	南偏东 24 度 (9:00~14:30)
	2	1	0.90	09:00~14:30	05:30	10:58~14:30	03:32	
2	3	1	0.90	09:00~14:30	05:30	11:13~14:30	03:17	
	4	1	0.90	09:00~13:20	04:20	11:25~13:20	01:55	
3	5	1	0.90	09:00~13:20	04:20	11:38~13:20	01:42	
	6	1	0.90	09:00~14:30	05:30	11:51~14:30	02:39	
4	7	1~8	0.90~20.50	09:00~11:20	02:20	0	00:00	
		9	23.30	09:00~11:20	02:20	11:09~11:16	00:07	
		10	26.10	09:00~11:20	02:20	11:09~11:17	00:08	
		11	28.90	09:00~11:20	02:20	10:01~10:02 10:05~10:30 11:09~11:20	00:25	
	12	31.70	09:00~11:20	02:20	09:42~11:20	01:38		
5	8	1	0.90	09:00~13:36	04:36	12:08~13:36	01:28	
5	9	1	0.90	09:00~14:30	05:30	12:19~14:30	02:11	
	10	1	0.90	09:39~14:30	04:51	12:31~14:30	01:59	
6	11	1	0.90	09:00~14:30	05:30	12:47~14:30	01:43	
		1~6	0.90~14.90	09:00~13:20	04:20	12:55~13:20	00:25	
		7	17.70	09:00~13:20	04:20	12:47~13:20	00:33	
		8	20.50	09:00~13:20	04:20	12:39~13:20	00:41	
	12	9	23.30	09:00~13:20	04:20	11:21~11:44 12:20~12:25 12:26~13:20	00:54	
	10	26.10	09:00~13:20	04:20	10:55~11:47 11:50~12:01 12:11~13:20	01:09		
7	13	1~6	0.90~14.90	09:00~13:20	04:20	13:04~13:20	00:16	
		7~8	17.70~20.50	09:00~13:20	04:20	12:49~13:20	00:31	
	9	23.30	09:00~13:20	04:20	11:23~11:56 12:31~13:20	00:49		
	10	26.10	09:00~13:20	04:20	11:10~13:20	02:10		
14	1	0.90	09:00~14:30	05:30	13:15~14:30	01:15		
8	15	1~5	0.90~12.10	09:00~12:42	03:42	0	00:00	
		6	14.90	09:00~12:42	03:42	09:16~09:22	00:06	
		7	17.70	09:00~12:42	03:42	09:15~09:22	00:07	
		8	20.50	09:00~12:42	03:42	09:00~09:01 09:13~09:22 11:55~12:18	00:23	

		9	23.30	09:00~12:42	03:42	09:00~09:01 09:02~09:22 11:39~12:22 12:26~12:35	00:43
		10	26.10	09:00~12:42	03:42	09:00~09:22 10:33~10:53 11:39~12:42	01:03
	16	1	0.90	09:00~14:30	05:30	13:28~14:30	01:02

注: A9#楼底层窗台标高 6.15 米 (绝对高度), 一层及一层以上层高均为 2.8 米。

A9#楼窗分析表

分户编号	窗位	层号	窗台高 (米)	日照时间				朝向 (有效时间段)
				自身遮挡下	最长有效连照	叠加前排建筑遮挡下	最长有效连照	
1	1	1	0.90	09:00~14:30	05:30	09:00~14:30	05:30	南偏东 24 度 (9:00~14:30)
	2	1	0.90	09:00~14:30	05:30	09:09~14:30	05:21	
2	3	1	0.90	09:00~14:30	05:30	09:24~14:30	05:06	
	4	1	0.90	09:00~13:20	04:20	09:40~13:20	03:40	
3	5	1	0.90	09:00~13:20	04:20	09:57~13:20	03:23	
	6	1	0.90	09:00~14:30	05:30	10:13~14:30	04:17	
4	1~9	0.90~23.30	09:00~11:20	02:20	10:30~11:20	00:50		
	7	26.10	09:00~11:20	02:20	10:29~11:20	00:51		
	11	28.90	09:00~11:20	02:20	10:15~11:20	01:05		
	8	1	0.90	09:00~13:36	04:36	10:45~13:36	02:51	
5	9	1	0.90	09:00~14:30	05:30	11:00~14:30	03:30	
	10	1	0.90	09:30~14:30	05:00	11:16~14:30	03:14	
6	11	1	0.90	09:00~14:30	05:30	11:33~14:30	02:57	
	12	1~8	0.90~20.50	09:00~11:53	02:53	11:44~11:53	00:09	
		9	23.30	09:00~11:53	02:53	11:32~11:53	00:21	
		10	26.10	09:00~11:53	02:53	10:50~11:00 11:22~11:53	00:31	
		11	28.90	09:00~11:53	02:53	10:31~11:01 11:15~11:53	00:38	
	12	31.70	09:00~11:53	02:53	10:31~11:53	01:22		
13	1	0.90	09:00~14:30	05:30	11:58~14:30	02:32		
7	14	1	0.90	09:00~14:30	05:30	12:08~14:30	02:22	
	15	1~7	0.90~17.70	09:00~12:28	03:28	12:18~12:28	00:10	
		8	20.50	09:00~12:28	03:28	12:09~12:28	00:19	
		9	23.30	09:00~12:28	03:28	11:26~11:40 12:01~12:28	00:27	
		10	26.10	09:00~12:28	03:28	11:19~11:43 11:53~12:28	00:35	
	11	28.90	09:00~12:28	03:28	11:19~12:28	01:09		
16	1	0.90	09:00~14:30	05:30	12:32~14:30	01:58		
8	17	1~7	0.90~17.70	09:00~13:38	04:38	12:42~13:38	00:56	
	8	20.50	09:00~13:38	04:38	12:27~13:38	01:11		
	18	1	0.90	09:00~14:30	05:30	12:51~14:30	01:39	

注: A9#楼底层窗台标高 6.15 米 (绝对高度), 一层及一层以上层高均为 2.8 米。

A10#楼窗分析表

分户编号	窗位	层号	窗台高 (米)	日照时间				朝向 (有效时间段)
				自身遮挡下	最长有效连照	叠加前排建筑遮挡下	最长有效连照	
1	1	1	0.90	09:00~13:30	04:30	09:00~13:30	04:30	南偏东 36 度 (9:00~13:30)
	2	1	0.90	09:00~13:30	04:30	09:00~13:30	04:30	
2	3	1	0.90	09:00~13:30	04:30	09:00~13:30	04:30	
	4	1	0.90	09:00~11:09	02:09	09:00~11:09	02:09	
	5	1	0.90	09:00~13:30	04:30	09:00~13:30	04:30	

3	6	1	0.90	09:00~13:30	04:30	09:00~13:30	04:30
	7	1	0.90	09:00~11:45	02:45	09:00~11:45	02:45
	8	1	0.90	09:00~13:30	04:30	09:00~13:30	04:30
4	9	1	0.90	09:00~10:41	01:41	09:00~10:41	01:41
	10	1	0.90	09:00~13:01	04:01	09:00~13:01	04:01
5	11	1	0.90	09:00~13:30	04:30	09:00~13:30	04:30
	12	1	0.90	09:00~13:30	04:30	09:00~13:30	04:30
6	13	1	0.90	09:00~13:30	04:30	09:00~13:30	04:30
	14	1	0.90	09:00~11:09	02:09	09:00~11:09	02:09
	15	1	0.90	09:00~13:30	04:30	09:00~13:30	04:30
7	16	1	0.90	09:00~13:30	04:30	09:00~13:30	04:30
	17	1	0.90	09:00~11:45	02:45	09:00~11:45	02:45
	18	1	0.90	09:00~13:30	04:30	09:00~13:30	04:30
8	19	1	0.90	09:00~10:41	01:41	09:00~10:41	01:41
	20	1	0.90	09:00~13:01	04:01	09:00~13:01	04:01

注: A10#楼底层窗台标高 6.15 米 (绝对高度), 一层及一层以上层高均为 2.8 米。

B1#楼窗分析表

分户编号	窗位	层号	窗台高 (米)	日照时间				朝向 (有效时段)
				建设前日照	最长有效 连照	建设后日照	最长有效 连照	
1	1	1	0.50	10:46~14:30	03:44	10:46~13:05	02:19	南偏东 24 度 (9:00~14:30)
	2	1	0.50	10:59~14:30	03:31	10:59~13:12	02:13	
2	4	3	0.50	11:14~14:30	03:16	11:14~13:23	02:09	
		1~6	0.50~14.50	11:24~11:46	00:22	11:24~11:46	00:22	
		7	17.30	11:23~11:46	00:23	11:23~11:46	00:23	
		8	20.10	11:01~11:46	00:45	11:01~11:46	00:45	
		9	22.90	11:00~11:46	00:46	11:00~11:46	00:46	
		10	25.70	10:51~11:46	00:55	10:51~11:46	00:55	
	11	28.50	09:44~09:54 10:15~10:30 10:32~11:46	01:14	09:44~09:54 10:15~10:30 10:32~11:46	01:14		
5	1	0.50	11:35~14:30	02:55	11:35~13:32	01:57		
6	1	0.50	11:46~14:30	02:44	11:46~13:39	01:53		
3	7	1	0.50	11:56~13:10	01:14	11:56~13:10	01:14	
	8	1	0.50	12:08~14:30	02:22	12:08~13:49	01:41	
4	9	1~7	0.50~17.30	0	00:00	0	00:00	
		8	20.10	10:55~11:00 11:20~11:31	00:11	10:55~11:00 11:20~11:31	00:11	
		9	22.90	10:26~11:01 11:07~11:31	00:35	10:26~11:01 11:07~11:31	00:35	
		10	25.70	10:15~10:18 10:19~11:31	01:12	10:15~10:18 10:19~11:31	01:12	
10	1	0.50	12:22~13:38	01:16	12:22~13:38	01:16		
11	1	0.50	12:32~14:30	01:58	12:32~14:06	01:34		
12	1	0.50	12:42~14:30	01:48	12:42~14:11	01:29		
6	14	13	0.50	09:00~09:05 12:56~14:30	01:34	09:00~09:05 12:56~14:15	01:19	
		1~6	0.50~14.50	09:00~09:24 09:00~09:24	00:24	09:00~09:24 09:00~09:24	00:24	
		7	17.30	11:32~11:46	00:24	11:32~11:46	00:24	
		8	20.10	09:00~09:24 11:25~11:46	00:24	09:00~09:24 11:25~11:46	00:24	
		9	22.90	09:00~09:24 10:55~11:05 11:15~11:46	00:31	09:00~09:24 10:55~11:05 11:15~11:46	00:31	
		10	25.70	09:00~09:24 10:35~11:46	01:11	09:00~09:24 10:35~11:46	01:11	

	15	1	0.50	09:00~09:38 13:08~14:30	01:22	09:00~09:38 13:08~14:24	01:16	
7	16	1	0.50	09:00~09:53 13:15~14:30	01:15	09:00~09:53 13:15~14:28	01:13	
	17	1	0.50	09:03~10:07	01:04	09:03~10:07	01:04	
	18	1	0.50	09:00~10:20 13:30~14:30	01:20	09:00~10:20 13:30~14:30	01:20	
8	19	1	0.50	09:00~10:35	01:35	09:00~10:35	01:35	
	20	1	0.50	09:00~10:48 13:39~13:53	01:48	09:00~10:48 13:39~13:53	01:48	

注: B1#楼底层窗台标高 5.75 米 (绝对高度), 一层及一层以上层高均为 2.8 米。

B2#楼窗分析表

分户编号	窗位	层号	窗台高 (米)	日照时间				朝向 (有效时间段)
				建设前日照	最长有效连照	建设后日照	最长有效连照	
1	1	1	0.50	10:07~11:42 14:07~14:30	01:35	10:07~11:42 14:07~14:30	01:35	南偏东 24 度 (9:00~14:30)
	2	1	0.50	10:21~11:52 14:13~14:30	01:31	10:21~11:52 14:13~14:30	01:31	

注: B2#楼底层窗台标高 5.75 米 (绝对高度), 一层及一层以上层高均为 2.8 米。

B4#楼窗分析表

分户编号	窗位	层号	窗台高 (米)	日照时间				朝向 (有效时间段)
				建设前日照	最长有效连照	建设后日照	最长有效连照	
1	1	1	0.50	09:00~14:30	05:30	09:00~13:36	04:36	南偏东 24 度 (9:00~14:30)
	2	1	0.50	09:29~14:30	05:01	09:29~13:44	04:15	
2	3	1	0.50	09:00~14:30	05:30	09:00~13:57	04:57	
	4	1	0.50	09:00~13:38	04:38	09:00~13:38	04:38	
3	5	1	0.50	09:00~14:30	05:30	09:00~14:07	05:07	
	6	1	0.50	09:00~14:30	05:30	09:00~14:13	05:13	
4	7	1	0.50	09:00~11:32	02:32	09:00~11:32	02:32	
	8	1	0.50	09:00~13:38	04:38	09:00~13:38	04:38	
5	9	1	0.50	09:00~14:30	05:30	09:00~14:21	05:21	
	10	1	0.50	09:30~14:30	05:00	09:30~14:27	04:57	
6	11	1	0.50	09:00~14:30	05:30	09:00~14:30	05:30	
	12	1	0.50	09:00~11:46	02:46	09:00~11:46	02:46	
	13	1	0.50	09:00~14:30	05:30	09:00~14:30	05:30	
7	14	1	0.50	09:00~14:30	05:30	09:00~14:30	05:30	
	15	1	0.50	09:03~13:10	04:07	09:03~13:10	04:07	
	16	1	0.50	09:00~14:30	05:30	09:00~14:30	05:30	
8	17	1	0.50	09:00~11:25	02:25	09:00~11:25	02:25	
	18	1	0.50	09:00~13:29	04:29	09:00~13:29	04:29	

注: B4#楼底层窗台标高 5.75 米 (绝对高度), 一层及一层以上层高均为 2.8 米。

B13#楼窗分析表

分户编号	窗位	层号	窗台高 (米)	日照时间				朝向 (有效时间段)
				建设前日照	最长有效连照	建设后日照	最长有效连照	
1	1	1	0.95	10:57~14:30	03:33	10:57~14:30	03:33	南偏东 24 度 (9:00~14:30)
	2	1	0.95	11:08~14:30	03:22	11:08~14:30	03:22	

2	3	1~11	0.95~28.95	0	00:00	0	00:00	
		12	31.75	10:24~10:30	00:06	10:24~10:30	00:06	
		13	34.55	10:24~10:30 10:49~10:50	00:06	10:24~10:30 10:49~10:50	00:06	
		14~24	37.35~65.35	10:24~10:50	00:26	10:24~10:50	00:26	
	4	1	0.95	11:26~14:30	03:04	11:26~14:30	03:04	
5	1	0.95	11:35~13:53	02:18	11:35~13:53	02:18		
3	6	1	0.95	09:00~09:14 11:45~14:30	02:45	09:00~09:06 11:45~14:30	02:45	
		7	1	0.95	09:00~09:27 11:55~14:30	02:35	09:00~09:13 11:55~14:30	02:35
	8	1~10	0.95~26.15	0	00:00	0	00:00	
		11	28.95	10:35~10:41	00:06	10:35~10:41	00:06	
		12~13	31.75~34.55	10:31~10:41	00:10	10:31~10:41	00:10	
		14	37.35	10:23~10:41	00:18	10:23~10:41	00:18	
	15~24	40.15~65.35	10:13~10:41	00:28	10:13~10:41	00:28		
	4	9	1	0.95	09:00~09:51 12:06~13:01	00:55	09:00~09:28 12:06~13:01	00:55
			2~7	3.75~17.75	09:00~09:51 12:06~13:01	00:55	09:00~09:51 12:06~13:01	00:55
		8	20.55	09:00~09:51 12:05~13:01	00:56	09:00~09:51 12:05~13:01	00:56	
9		23.35	09:00~09:51 11:56~13:01	01:05	09:00~09:51 11:56~13:01	01:05		
10		1	0.95	09:00~10:03	01:03	09:00~10:03	01:03	
5	11	1	0.95	10:02~10:17 12:21~14:30	02:09	10:02~10:17 12:21~14:30	02:09	
	12	1	0.95	09:00~10:28 12:30~14:30	02:00	09:00~10:28 12:30~14:30	02:00	
6	13	1~10	0.95~26.15	10:24~10:38	00:14	10:24~10:38	00:14	
		11~24	28.95~65.35	10:24~10:52	00:28	10:24~10:52	00:28	
	14	1	0.95	09:15~10:46 12:47~14:30	01:43	09:15~10:46 12:47~14:30	01:43	
15	1	0.95	09:28~10:57 12:53~13:53	01:29	09:28~10:57 12:53~13:53	01:29		
7	16	1	0.95	09:40~11:07 13:00~14:30	01:30	09:40~11:07 13:00~14:30	01:30	
	17	1	0.95	09:52~11:17 13:08~14:30	01:25	09:52~11:17 13:08~14:30	01:25	
	18	1~24	0.95~65.35	10:15~10:41	00:26	10:15~10:41	00:26	
8	19	1	0.95	10:12~11:30	01:18	10:12~11:30	01:18	
	20	1~11	0.95~28.95	10:23~11:01	00:38	10:23~11:01	00:38	
		12	31.75	10:18~11:01	00:43	10:18~11:01	00:43	
		13	34.55	10:07~11:01	00:54	10:07~11:01	00:54	
14	37.35	09:57~11:01	01:04	09:57~11:01	01:04			

注: B13#楼底层窗台标高6.2米(绝对高度),一层及一层以上层高均为2.8米。

B14#楼窗分析表

分户编号	窗位	层号	窗台高(米)	日照时间				朝向 (有效时段)
				建设前日照	最长有效 连照	建设后日照	最长有效 连照	
1	1	1	0.95	10:25~14:30	04:05	10:48~14:30	03:42	南偏东24度 (9:00~14:30)
	2	1	0.95	09:00~14:30	05:30	11:03~14:30	03:27	
2	3	1	0.95	10:27~14:30	04:03	11:18~14:30	03:12	
	4	1	0.95	09:00~14:30	05:30	11:35~14:30	02:55	

3	5	1	0.95	09:00~14:30	05:30	11:49~14:30	02:41
		1~11	0.95~28.95	09:00~10:39	01:39	0	00:00
	6	12	31.75	09:00~10:39	01:39	10:07~10:18	00:11
		13	34.55	09:00~10:39	01:39	09:34~10:18 10:27~10:35	00:44
4	7	1	0.95	10:27~14:12	03:45	12:10~14:12	02:02
	8	1	0.95	09:00~14:30	05:30	12:26~14:30	02:04
5	9	1	0.95	09:00~14:30	05:30	12:38~14:30	01:52
		1~11	0.95~28.95	09:00~10:39	01:39	0	00:00
	10	12	31.75	09:00~10:39	01:39	10:27~10:39	00:12
		13	34.55	09:00~10:39	01:39	09:25~09:29 10:26~10:39	00:13
		14	37.35	09:00~10:39	01:39	09:00~09:29 09:55~10:39	00:44
15	40.15	09:00~10:39	01:39	09:00~10:39	01:39		
6	11	1	0.95	09:00~14:20	05:20	12:55~14:20	01:25
		1~11	0.95~28.95	09:00~10:40	01:40	0	00:00
	12	12	31.75	09:00~10:40	01:40	09:44~10:08 09:35~10:08	00:24
		13	34.55	09:00~10:40	01:40	10:16~10:40	00:33
		14	37.35	09:00~10:40	01:40	09:04~09:05 09:35~10:40	01:05

注: B14#楼成层窗台标高 6.20 米 (绝对高度), 一层及一层以上层高均为 2.8 米。

B15#楼窗分析表

分户编号	窗位	层号	窗台高 (米)	日照时间			朝向 (有效时段)		
				建设前日照	最长有效连照	建设后日照		最长有效连照	
1	1	1~5	0.95~12.15	10:25~14:30	04:05	10:25~11:04 14:09~14:30	00:39	南偏东 24 度 (9:00~14:30)	
		6	14.95	10:25~14:30	04:05	10:25~11:04 13:59~14:30	00:39		
		7	17.75	10:25~14:30	04:05	10:25~11:04 13:00~13:21 13:59~14:30	00:39		
		8	20.55	10:25~14:30	04:05	10:25~11:05 12:00~12:17 12:57~13:27 13:31~13:36 13:51~14:30	00:40		
		9	23.35	10:25~14:30	04:05	10:25~11:19 11:37~11:39 12:00~12:21 12:42~14:30	01:48		
2	2	1	0.95	09:00~14:30	05:30	09:52~11:16 14:19~14:30	01:24		
	3	1	0.95	10:27~14:30	04:03	10:27~11:29 14:24~14:30	01:02		
3	4	1	0.95	09:00~14:30	05:30	10:01~11:42	01:41		
	6	5	1	0.95	09:00~14:30	05:30	10:04~11:54	01:50	
		1~10	0.95~26.15	09:00~10:39	01:39	10:18~10:39	00:21		
		11	28.95	09:00~10:39	01:39	10:14~10:39	00:25		
4	7	1	0.95	10:27~14:12	03:45	10:33~12:11	01:38		
	8	1	0.95	09:00~14:30	05:30	10:50~12:24	01:34		

5	9	1	0.95	09:00~14:30	05:30	11:06~12:34	01:28
	10	1~10	0.95~26.15	09:00~10:39	01:39	0	00:00
		11	28.95	09:00~10:39	01:39	10:17~10:23	00:06
		12	31.75	09:00~10:39	01:39	10:10~10:23	00:13
		13	34.55	09:00~10:39	01:39	10:10~10:39	00:29
		14	37.35	09:00~10:39	01:39	09:08~09:21 10:03~10:39	00:36
15	40.15	09:00~10:39	01:39	09:00~09:21 09:24~10:39	01:15		
6	11	1	0.95	09:00~14:20	05:20	11:33~12:48	01:15
	12	1~11	0.95~28.95	09:00~10:40	01:40	0	00:00
		12	31.75	09:00~10:40	01:40	09:55~10:01	00:06
		13	34.55	09:00~10:40	01:40	09:24~10:01 10:13~10:18 10:25~10:40	00:37
		14	37.35	09:00~10:40	01:40	09:02~10:40	01:38

注: B15#楼底层窗台标高 6.20 米 (绝对高度), 一层及一层以上层高均为 2.8 米。

注: 1. 以上日照时间为该客体建筑主要朝向窗户在冬至日有效时间段内经分析得到的连续日照。

2. 不满足日照标准的窗户用灰色底纹标示。

3. 建设前已不满足日照标准, 建设后日照时间更为减少的窗位, 用灰色底纹加粗边框标示。

4. 建设前已满足日照控制要求, 建设后日照时间满足日照标准但不满足日照控制要求的窗位, 用白底加粗边框标示。

5. 表格中每个窗位仅列出不能满足日照标准的居室 (或教室、活动室) 窗户及能满足日照标准的最低楼层的窗户, 以上各层因满足日照标准, 故省略。

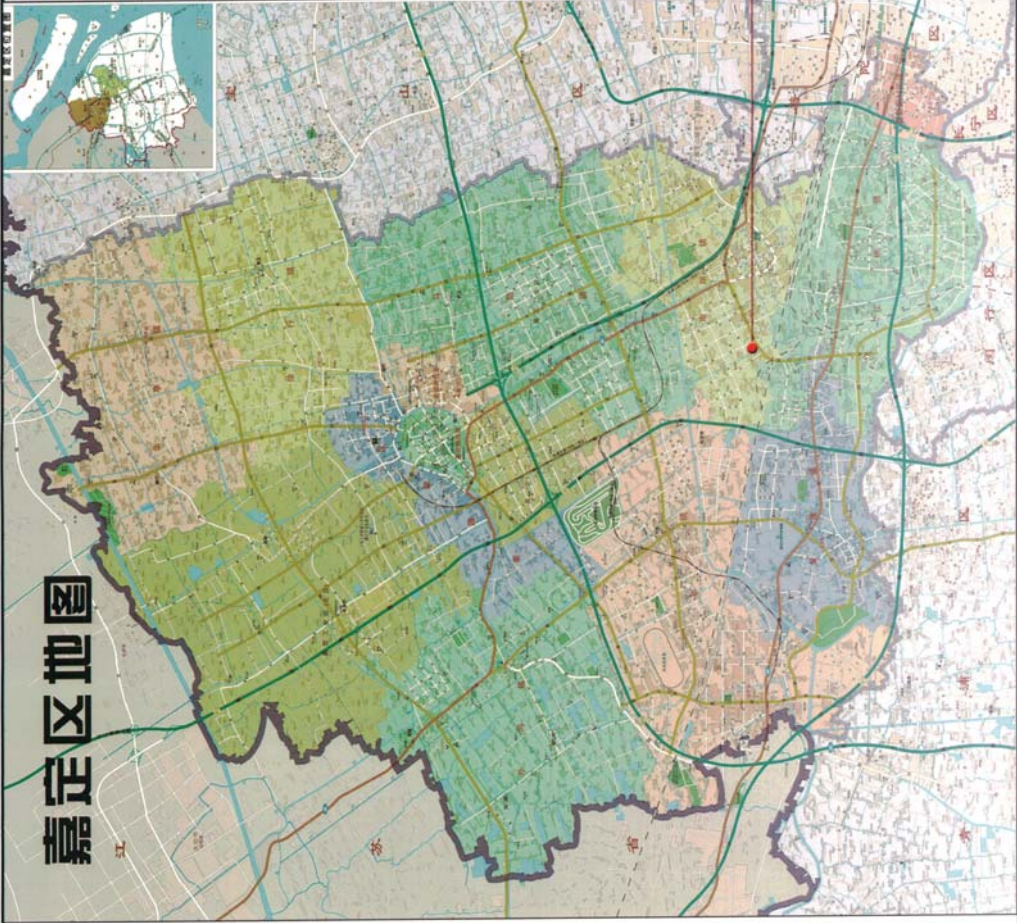

嘉定区地图

上海市嘉定区云翔拓展大居26A-10A地块
共有产权保障住房项目日照分析
附图一：区位图

项目位置：东至惠彬路，南至翔江公路
西至浏河河，北至嘉年街

上海市嘉定区	规划编制	乙
单位名称	上海	工程设
项目负责人	乙	
编制日期	2014.9.11	
上海市嘉定区	规划编制	乙

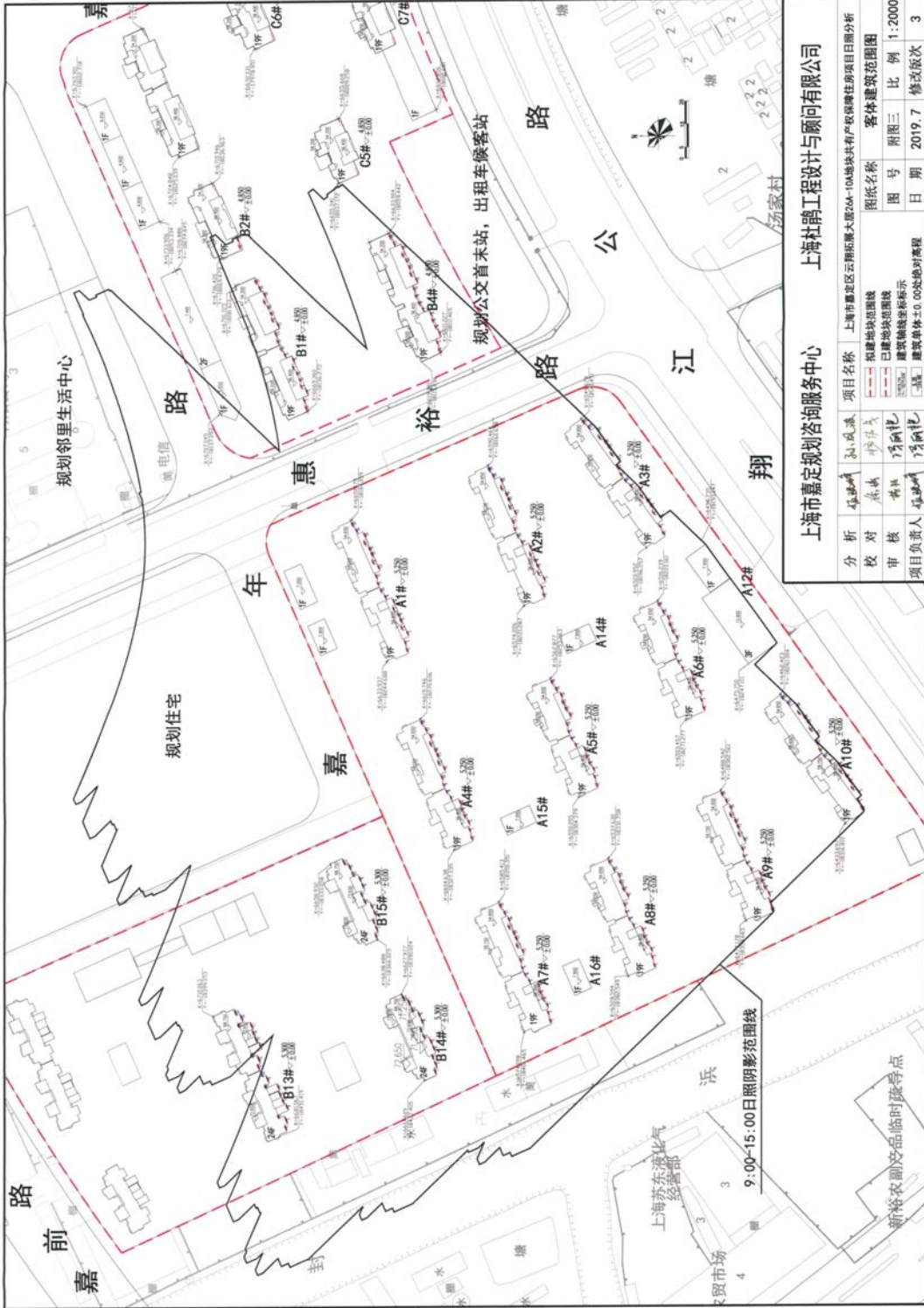

上海市嘉定区云翔路康大厦204-10A地块共有产权保障住房项目日照分析

项目名称 上海市嘉定区云翔路康大厦204-10A地块共有产权保障住房项目日照分析

图名 日照分析图

图号 附图三 比例 1:2000

日期 2019.7 修改版次 3

编制单位 上海社骉工程设计有限公司

编制人 孙成成

审核人 孙成成

项目负责人 孙成成

项目地址 上海市嘉定区云翔路康大厦204-10A地块

项目用地性质 住宅用地

项目用地面积 1000.00平方米

项目容积率 1.0

项目建筑密度 20%

项目建筑高度 24.00米

项目建筑层数 7层

项目建筑间距 12.00米

项目建筑退距 3.00米

项目建筑日照间距系数 1.0

项目建筑日照间距系数 1.0

项目建筑日照间距系数 1.0

项目建筑日照间距系数 1.0

项目建筑日照间距系数 1.0

项目建筑日照间距系数 1.0

项目建筑日照间距系数 1.0

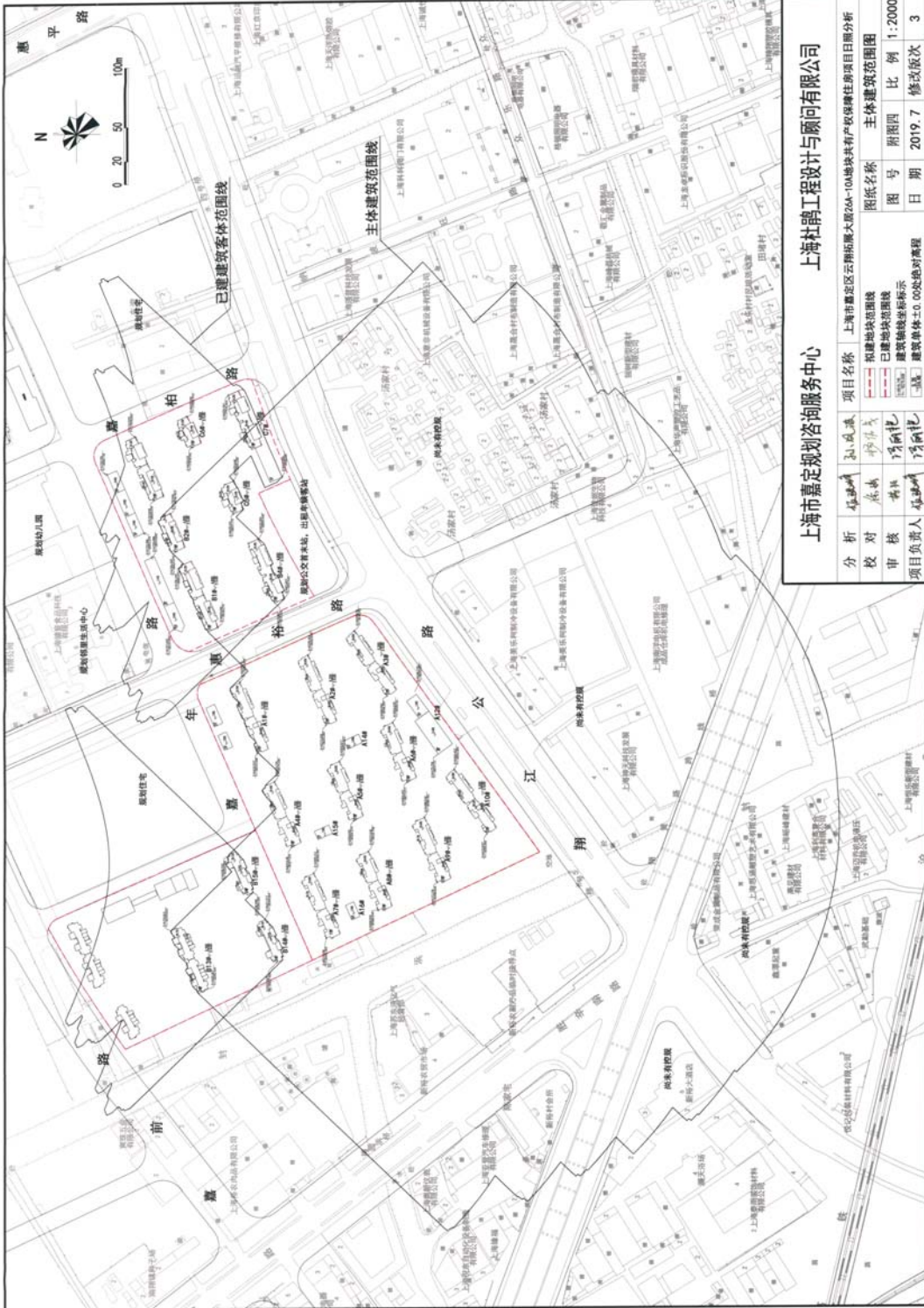

上海市嘉定区云翔路204-10A地块共有产权保障住房项目日照分析

上海社鹏工程设计有限公司

分析	社鹏	日照	项目名称	上海市嘉定区云翔路204-10A地块共有产权保障住房项目日照分析
校对	社鹏	社鹏	图纸名称	主体建筑范围图
审核	社鹏	社鹏	图号	附图四
项目负责人	社鹏	社鹏	日期	2019.7
			比例	1:2000
			修改版次	3

图例:
 主体建筑范围线 (Red solid line)
 已建建筑主体范围线 (Black solid line)
 建筑轴测线 (Black dashed line)
 建筑轴测线示 (Black dotted line)

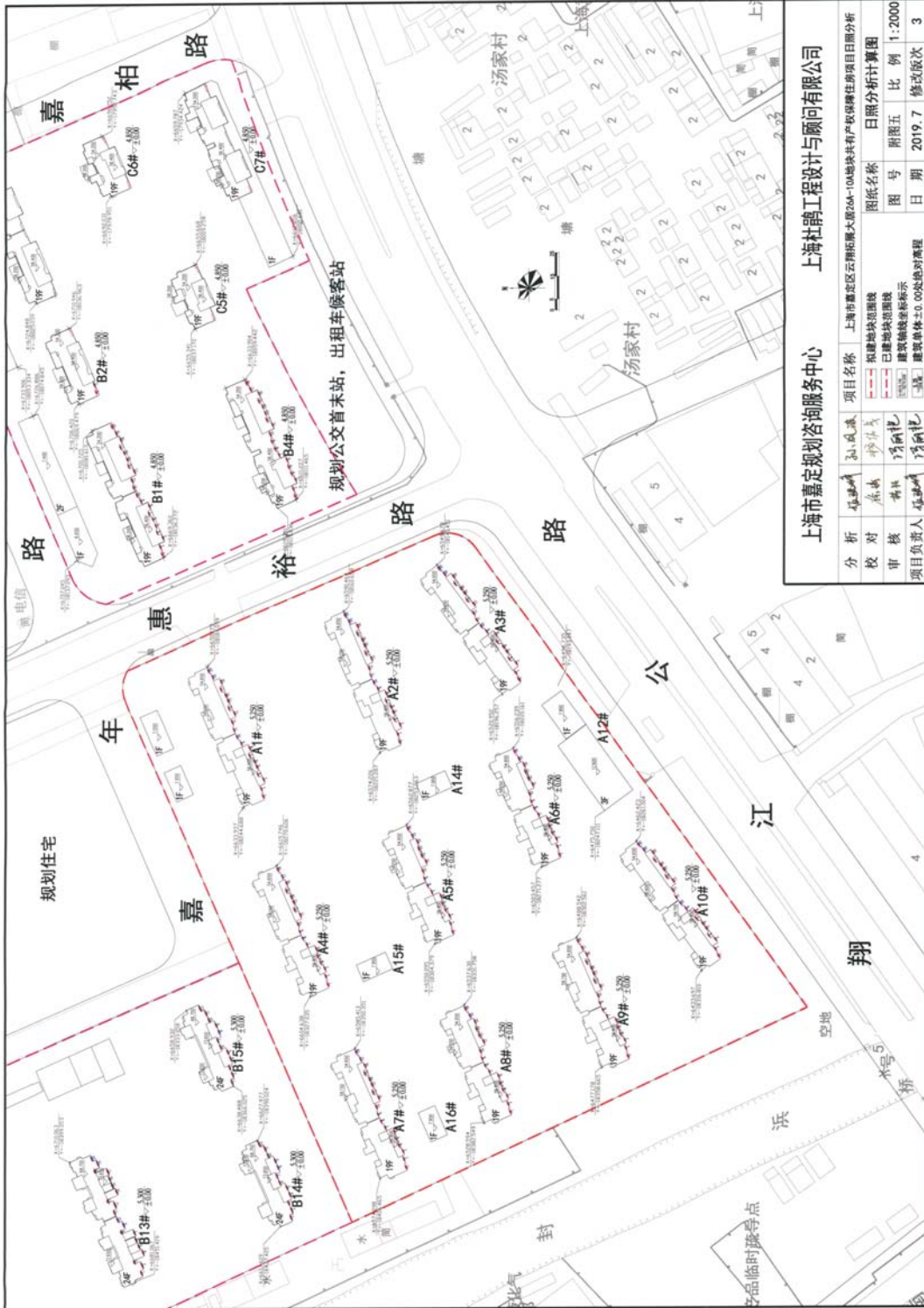

上海市嘉定区云翔社区20a-10a地块共有产权房保障住房项目日照分析

上海市嘉定区云翔社区20a-10a地块共有产权房保障住房项目日照分析

上海社盟工程设计有限公司

分析	日照分析	日照分析计算图
校对	日照分析	日照分析计算图
审核	日照分析	日照分析计算图
项目负责人	日照分析	日照分析计算图
日期	2019.7	修改版次 3

图名: 日照分析计算图
 图号: 附图五
 比例: 1:2000
 日期: 2019.7
 修改版次: 3

图例:
 1. 日照分析
 2. 日照分析
 3. 日照分析
 4. 日照分析
 5. 日照分析

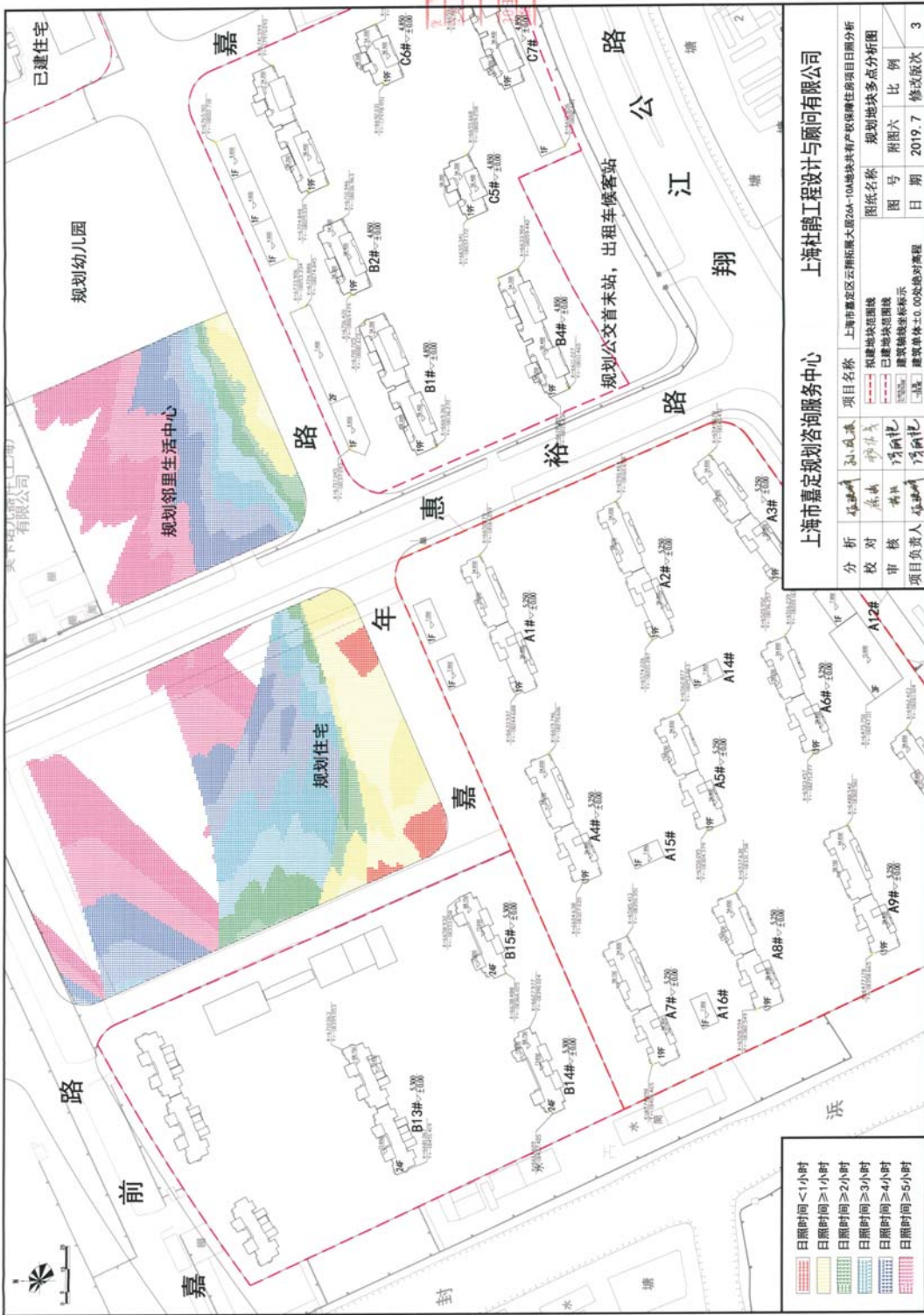

上海市嘉定区云翔拓展大厦204-10A地块共有产权保障住房项目日照分析	
图名	规划地块多点分析图
图号	附图六
比例	1:500
日期	2019.7
修改版次	3

项目名称	上海市嘉定区云翔拓展大厦204-10A地块共有产权保障住房项目日照分析		
分析对象	日照	建筑	环境
审核	审核	审核	审核
项目负责人	张强	张强	张强

	日照时间 < 1小时
	日照时间 ≥ 1小时
	日照时间 ≥ 2小时
	日照时间 ≥ 3小时
	日照时间 ≥ 4小时
	日照时间 ≥ 5小时

上海社鹏工程设计有限公司